

Laporan Situasi (Situation Report) - 5 GEMPA MENTAWAI

Tanggal Update : 31 Agustus 2022 Pukul 13.00 WIB

Sumber : ig infopadang, ig mentawai24jam | facebook | BMKG | BPBD | ig: Eksotismentawai
ig: dishub_mentawai

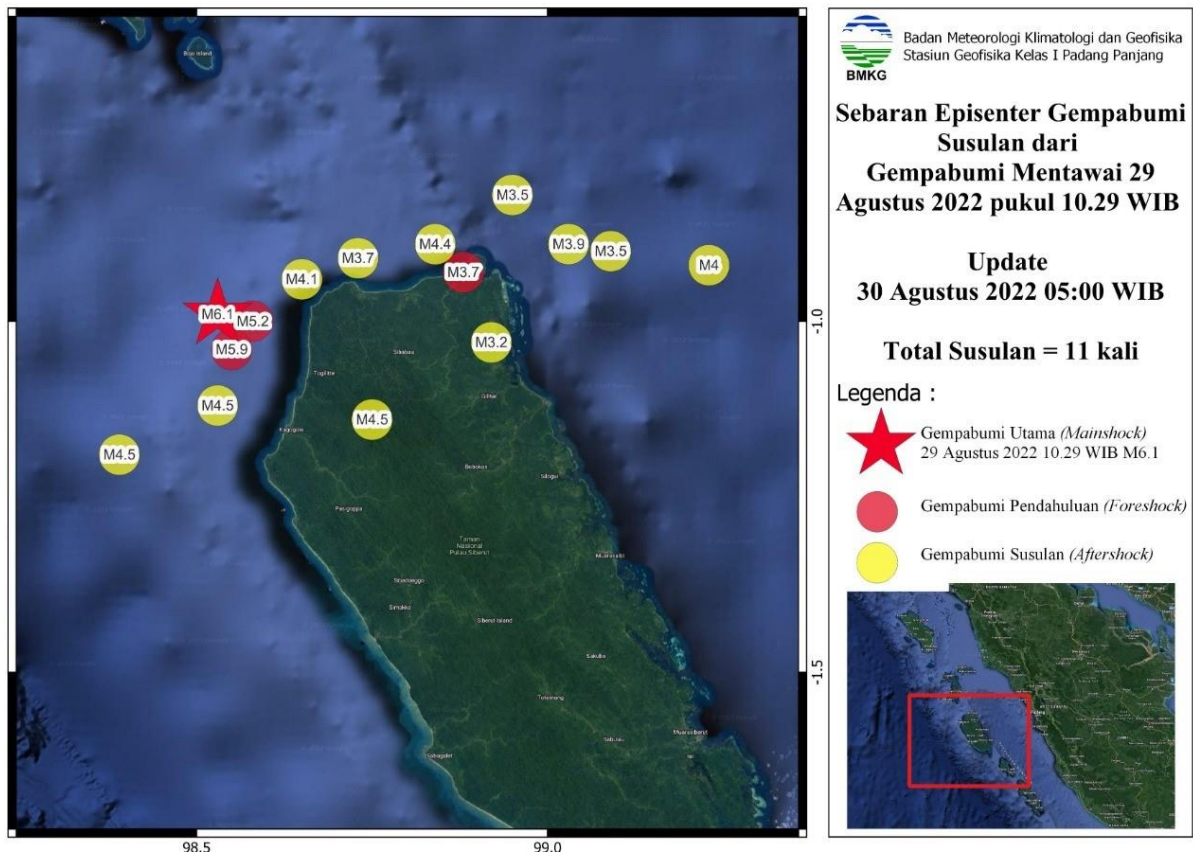

Gambar. Informasi gempa per 30 Agustus
(Sumber: BMKG Stasiun Geofisika kelas I Padang Panjang)

Sudah hari ke-3 sejak gempa pertama terjadi di kabupaten kepulauan mentawai, saat ini sebagian besar masyarakat masyarakat masih berada di pengungsian, Pemkab Kepulauan mentawai juga sudah mengeluarkan SK Tanggap Darurat selama 3 minggu terhitung sejak 30 Agustus - 19 September 2022.

Kondisi cuaca yang sering badai menjadi tantangan dalam mendistribusikan stok logistik, dari ibu kota kabupaten. Dikutip dari postingan ig:dishub_mentawai hari ini sudah aktif kembali armada kapal Kmp Ambu-ambu dan Gambolo untuk memenuhi mobilitas masyarakat di Kabupaten kepulauan mentawai, sementara itu bantuan dari BNPB juga sudah meluncur menuju Kabupaten kepulauan mentawai.



Hingga selasa jam (30/8) telah terjadi setidaknya 14 kali gempa susulan dari 4 gempa pertama, dikuti dari Laman BMKG BMKG Stasiun Geofisika kelas I Padang Panjang. Akibat gempa ini sejumlah bangunan di dusun bateat desa Simalegi , kecamatan Siberut Barat mengalami kerusakan. Murid-murid SD di Saibi Kecamatan Siberut Tengah sudah dipulangkan ke rumah masing-masing oleh guru di sekolah. Diperkirakan ada beberapa kerusakan di sekolah tersebut, namun belum terkonfirmasi. Warga setempat dilaporkan melakukan evakuasi mandiri ke tempat yang lebih tinggi atau aman. Menurut laporan bangunan SMPN 3 dan puskesmas Bateat Kecamatan Siberut Barat mengalami kerusakan dan SDN 11 Simaligi Muara.

SITUASI TERKINI

I. Informasi Gempa Kabupaten Kepulauan Mentawai (30/08/2022)

Informasi terkini gempa bumi Di Kabupaten Kepulauan Mentawai dan sekitarnya

1. Data Gempa 1
 - Kekuatan: 5.2 SR
 - Tanggal: 29 Agustus 2022 pukul 00:04 WIB
 - Lintang: 100 LS
 - Bujur: 98.58BT
 - Kedalaman: 14 Kilometer
 - Lokasi: 14 Km atau 166 KM Barat Laut Kepulauan Mentawai

2. Data Gempa 2
 - Kekuatan: 5.9 SR
 - Tanggal : 29 Agustus 2022 pukul 05:34 WIB
 - Lintang: 0.93 LS
 - Bujur : 98.88BT
 - Kedalaman : 11 Kilometer
 - Lokasi : 50 Km BaratLaut Kepulauan Siberut

3. Data Gempa 3
 - Kekuatan: 3.7 SR
 - Tanggal : 29 Agustus 2022 pukul 05:34 WIB
 - Lintang: 0.93 LS
 - Bujur : 98.88 BT
 - Kedalaman : 10 Kilometer
 - Lokasi : 50 Km Barat Laut Kepulauan Siberut

4. Data Gempa 4



- Kekuatan : 6.4 SR
 - Tanggal : 29 Agustus 2022 pukul 10:29:14 WIB
 - Lintang : 0.99 LS
 - Bujur : 98.53 BT
 - Kedalaman : 10 Kilometer
 - Lokasi : 161 Km Barat Laut Kepulauan Mentawai
5. Data Gempa 5
- Kekuatan : 4,0 SR
 - Tanggal 29 Agustus 2022 pukul 17:58 WIB
 - Lintang : 0.92 LS
 - Bujur : 99.23 BT
 - Kedalaman : 10 Kilometer
 - Lokasi : 48 Km Timur Laut Pulau Siberut, Kepulauan Mentawai
6. Data Gempa 6
- Kekuatan : 4,5 SR
 - Tanggal : 29 Agustus 2022 pukul 18:01 WIB
 - Lintang : 1.19 LS
 - Bujur : 98.39 BT
 - Kedalaman : 10 Kilometer
 - Lokasi : 79 Km Barat Laut Pulau Siberut, Kepulauan Mentawai
7. Data Gempa 7
- Kekuatan : 4,5 SR
 - Tanggal : 29 Agustus 2022 pukul 18:11 WIB
 - Lintang : 1.14 LS
 - Bujur ; 98.75 BT
 - Kedalaman : 10 Kilometer
 - Lokasi : 43 Km Barat Laut Pulau Siberut, Kepulauan Mentawai
8. Data Gempa 8
- Kekuatan : 4,5 SR
 - Tanggal; : 29 Agustus 2022 Pukul 18:44 WIB
 - Lintang : 1.12 LS
 - Bujur : 98.53 BT
 - Kedalaman : 10 Kilometer
 - Lokasi : 66 Km Barat laut Pulau Siberut, Kepulauan Mentawai
9. Data Gempa 9
- Kekuatan : 3,9 SR



- Tanggal : 29 Agustus 2022 Pukul 19:35 WIB
- Lintang : 0.89 LS
- Bujur : 99.03 BT
- Kedalaman : 10 Km
- Lokasi : 49 Km Barat Laut Siberut, Kepulauan Mentawai

10. Data Gempa 10

- Kekuatan : 4,8 SR
- Tanggal : 29 Agustus 2022 Pukul 19:44 WIB
- Lintang : 1.32 LS
- Bujur : 98.24 BT
- Kedalaman : 10 Km
- Lokasi : 94 Km Barat Laut Siberut, Kepulauan Mentawai

11. Data Gempa 11

- Kekuatan : 3,7 SR
- Tanggal : 29 Agustus 2022 Pukul 20:10 WIB
- Lintang : 0.91 LS
- Bujur : 98.73 BT
- Kedalaman : 10 Km
- Lokasi : 61 Km Barat Laut Siberut, Kepulauan Mentawai

12. Data Gempa 12

- Kekuatan : 3,5 SR
- Tanggal : 29 Agustus 2022 Pukul 22:35 WIB
- Lintang : 0.90 LS
- Bujur : 99.09 BT
- Kedalaman : 10 Km
- Lokasi : 48 Km Timur Laut Siberut , Kepulauan Mentawai

Sumber : Instagram @padanginfo @infosumbar

II. Kondisi Terkini di Mentawai



Gambar. Kondisi Masyarakat Desa Simalegi



Gereja Katolik di Desa Simalegi





Gambar. Kondisi SDN 11 Simalegi Muara



Gambar. Foto Tenda Darurat yang dibangun swadaya oleh masyarakat





Gambar. Tenda BNPB di salah satu titik pengungsian



Gambar. Tenda darurat yang didirikan sementara oleh masyarakat.



Gambar. Kondisi malam hari di salah satu rumah warga yang menjadi tempat pengungsian (30/08/2022)

- pada 31 Agustus ini sebagian besar masyarakat masih menetap di pengungsian
- stok logistik makanan sudah mulai menipis
- Informasi yang didapat dari Mitra JEMARI Sakato di Siberut (Pak Ici Surawaka) di Desa Simalegi sendiri saat ini ada 3 titik pengungsian yang berada di lokasi ketinggian dan sebagian besar tenda-tenda dibangun secara swadaya oleh masyarakat.
- Aktivitas masyarakat saat ini : Kegiatan belajar dan mengajar di hentikan sementara, kemudian aktivitas di Balai Desa masih tetap berjalan.
- Sebagian besar masyarakat pagi ini (30/8) kembali kerumah masing-masing untuk mengambil perlengkapan seperti selimut pakaian ganti dan juga alat kebersihan dan kemudian juga kebutuhan logistik yang tersedia untuk kemudian dibawa kembali ke tenda pengungsian.

III. Laporan Kondisi Terkini

1. Kondisi cuaca hari ini di kepulauan Siberut sebagian besar berawan dengan hujan ringan
2. Jaringan/Sinyal Telekomunikasi agak terganggu di lokasi terdampak
3. Masyarakat desa muara sikabaluang mengungsi karena info gempa susulan
4. Masyarakat membutuhkan tenda dan makanan
5. Beberapa rumah di desa simalegi mengalami retak-retak
6. Kondisi cuaca di lokasi sedang hujan lebat + badai dengan presipitasi 7-9 mm (Sumber : BMKG Maritim Teluk Bayur dan www.windy.com)
7. Hingga jam 18.00 (30/8) sudah ada 2.326 Orang dari 494 KK (1.188 Perempuan dan 1.138 Laki-laki) mengungsi akibat gempa (BPBD Kabupaten Kepulauan Mentawai)
8. Sementara sebagian besar masyarakat masih berada di pengungsian

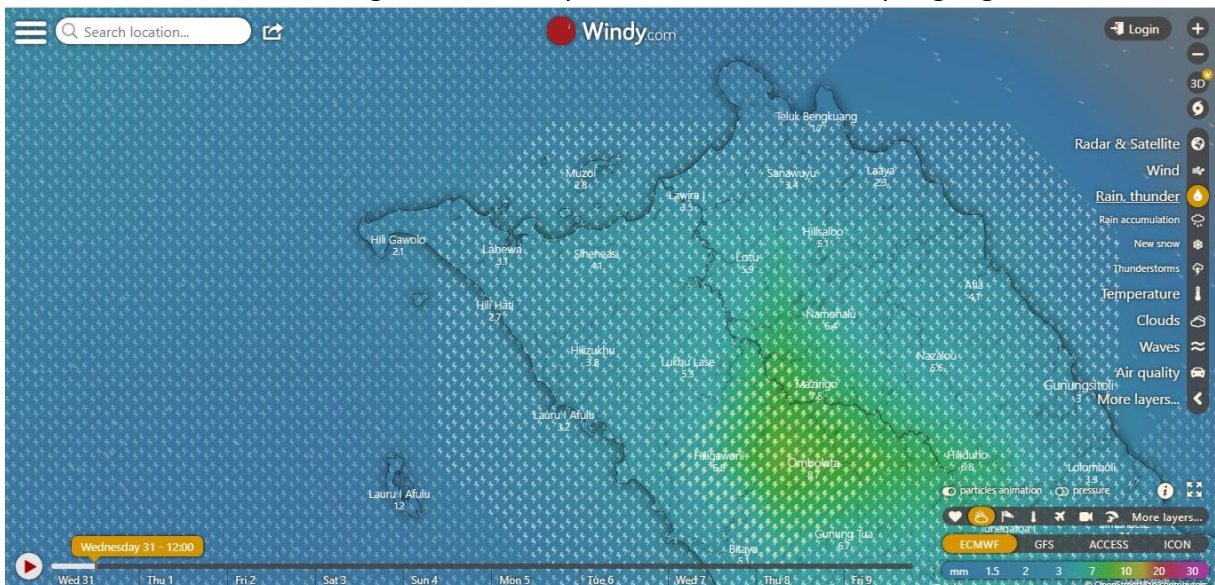

9. Kondisi cuaca di selatan pulau Siberut saat ini hujan ringan dan cenderung berawan.

Gambar : Kondisi Cuaca di Pantai Barat Siberut

IV. Laporan Kerusakan

Kerusakan bangunan : 4 Unit

1. Bangunan gereja katolik mengalami rusak sedang dimana bagian atapnya ambruk (1 unit)
2. Bangunan Sekolah juga mengalami kerusakan ringan, hal ini dialami oleh SDN 11 Simalegi (1 unit), dan SMPN 3 Simelagi (1 unit).
3. Bangunan Puskesmas Bataet mengalami rusak ringan (1 unit).
4. Aula Kantor Camat Siberut Barat RR (1 Unit)

KEBUTUHAN PRIORITAS

Kebutuhan prioritas berdasarkan komunikasi dengan

1. Tenda Pengungsian
2. Terpal
3. Makanan Siap Saji
4. Selimut
5. Tikar
6. Alat Penerangan

UPAYA PEMERINTAH DAN MASYARAKAT SIPIL

Posko pengungsian yang dibangun NGO ASB pada program Destana bersama dengan BPBD kabupaten Kepulauan Mentawai dan juga didukung oleh swadaya masyarakat.

AKSI YG DILAKUKAN:

1. PEMKAB Kepulauan Mentawai telah mengeluarkan SK Tanggap Darurat selama 3 minggu terhitung sejak 30 Agustus - 19 September 2022.
2. Lokasi pengungsian dibuatkan tenda – tenda tempat masyarakat berlindung, serta dapur umum.
3. BPBD Sudah menyalurkan bantuan Logistik & BPBD Kab. Kep. Mentawai menghimbau kepada masyarakat untuk tetap waspada serta mengungsi ke dataran lebih tinggi.
4. Dinas sosial sudah membangun lumbung sosial untuk stok logistik pengungsi.
5. TNI, Polri melakukan pengamanan di beberapa titik pengungsian sementara.
6. Basarnas Mentawai sudah disiagakan.

UPAYA YANG DILAKUKAN OLEH JEMARI SAKATO

1. JEMARI Sakato sedang melakukan Rapid Assessment Respon (initial Respon) melalui media dan beberapa koordinasi dengan Mitra JEMARI Sakato di Mentawai (yayasan Field) yang sedang berada di Mentawai.

JEMARI Sakato

Robi Syafwar
Direktur